

Bコート

2階 柔道場

■型 小学1年生以下の部

指定型

太極 1

	No.	氏 名	所属道場	級・段	身長	体重
	1	ひろさわ まもる 廣澤 依	岐阜	10級	122	34
	2	よしかわ ここは 吉川 心葉	中川	9級	112	19
	3	まえかわ ことね 前川 琴音	中川	10級	121	21
	4	ひの ふう 日野 風	三重中央	9級	123	23
優勝	5	いしだ あんな 石田 杏奈	中川	10級	122	30
準優勝	6	ひるかわ だいき 蛭川 大貴	京都南	10級	117	19
三位	7	にしだ あおせ 西田 青畝	アクトス 滝の水	9級	108	19
三位	8	きむら りつ 木村 理都	滋賀中央	10級	120	31
	9	まえだ ぜん 前田 禅	三重中央	6級	118	25

Bコート

2階 柔道場

■型 小学1年生以下 上級の部

指定型

太極2

	No.	氏 名	所属道場	級・段	身長	体重
	10	こやま かける 児山 颯	岐阜	9級	126	23
優勝	11	なかむら ねね 中村 寧希	滋賀中央	7級	119	21
	12	なか いと 中井 維人	岐阜	9級	123	20

Cコート

1階 剣道場

■型 小学2年生 新人の部

指定型

太極 1

No.	氏 名	所属道場	級・段	身長	体重
13	しらいし みつき 白石 美月	瑞穂	9級	125	20
14	おかざき ゆう 岡崎 優	緑	8級	113	19
15	すずき ひょうま 鈴木 彪慎	三重中央	8級	131	34
16	ふじ ゆうせい 藤 佑成	瑞穂	6級	120	20
17	こじま けいしん 小島 慶真	三重中央	9級	120	22
18	ひるかわ ゆづき 蛭川 結月	京都南	8級	121	22
19	はっとり まさや 服部 聖也	中川	8級	125	26
20	むらせ いぶき 村瀬 颯	緑	8級	120	20
21	かがみ ようすけ 各務 洋介	名東	6級	128	26
22	いながき しんげん 稲垣 臣謙	三重中央	7級	128	30
23	かねまつ 兼松 えれな	犬山	8級	125	24

優勝

準優勝

三位

三位

Cコート

1階 剣道場

■型 小学3年生 新人の部

指定型

太極3

No.	氏 名	所属道場	級・段	身長	体重
24	さわだ きょうのしん 澤田 恭之慎	東	7級	135	32
25	やじま そうた 矢島 聡大	三重北	8級	137	32
26	いまえだ あやと 今枝 理人	中川	8級	135	48
27	はっとり ゆな 服部 由奈	中川	8級	130	25
28	おおい れい 大井 怜	緑	無級	137	37
29	いしだ ゆうか 石田 優花	中川	6級	137	36

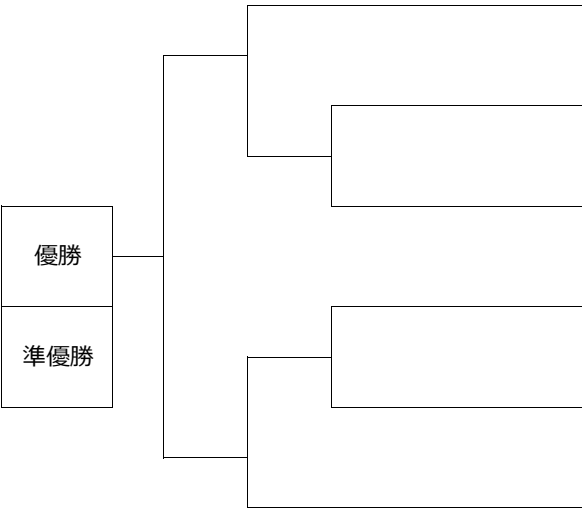

Bコート

2階 柔道場

■型 小学2・3年生 上級の部

指定型

平安1

No.	氏 名	所属道場	級・段	身長	体重
30	せき まほ 関 真帆	大和	6級	125	23
31	ひろさわ いたる 廣澤 至	岐阜	6級	137	39
32	やまさき はるき 山崎 悠生	津島	6級	133	31
33	ひらた しき 平田 心嬉	中川	6級	136	28
34	はせがわ しおり 長谷川 栞織	弥富	6級	129	31
35	おおわき ちあき 大脇 知晃	岐阜	8級	125	23
36	にしお るのあ 西尾 夢姫	緑	6級	119	22

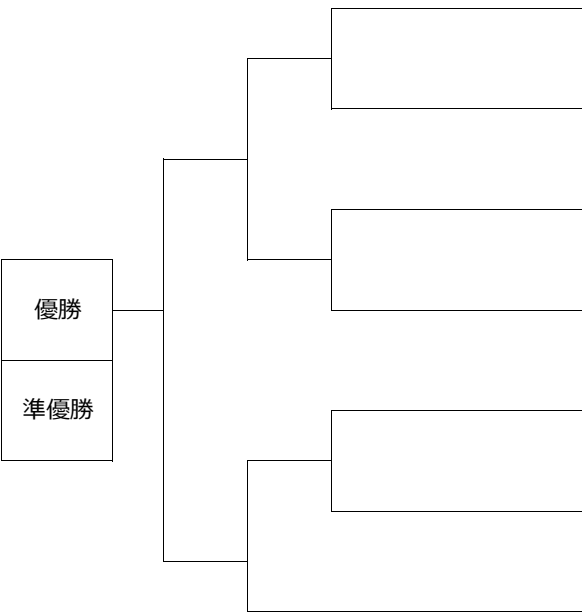

Cコート

1階 剣道場

■型 小学4年生 新人の部

指定型

太極3

No.	氏 名	所属道場	級・段	身長	体重
37	やまぐち いぶき 山口 依吹	三重中央	9級	143	41
38	うえの こうだい 上野 煌大	中	7級	134	31
39	はしもと ゆの 橋本 夢乃	中川	7級	143	42
40	よしかわ ごうき 吉川 豪毅	中	8級	135	33
41	まえかわ そら 前川 颯良	中川	8級	142	30
42	くの とも き 久野 友煌	緑	5級	130	23
43	はやし あやと 林 彪斗	中川	6級	129	24
44	おかざき そう 岡崎 爽	緑	6級	127	24
45	もり やまと 森 大門	天白	6級	128	31
46	はっとり きよしろう 服部 清志郎	緑	5級	125	24
47	おぐり めい 小栗 芽依	瑞穂	7級	135	32
48	やまもと れいみ 山本 麗未	京都南	10級	127	24
49	しまづ あつひと 嶋津 厚仁	名東	3級	132	30

優勝

準優勝

三位

三位

Bコート

2階 柔道場

■型 小学4年生 上級の部

指定型

平安2

優勝	準優勝	三位	三位	No.	氏 名	所属道場	級・段	身長	体重
				50	あんどう じんた 安藤 仁汰	名東	2級	142	37
				51	とうだ りゅうのすけ 任田 琉之介	三重北	6級	127	26
				52	すぎやま えいしん 杉山 瑛信	岐阜	4級	138	56
				53	よねむら いっしん 米村 一心	三重中央	5級	138	33
				54	しまだ たいせい 島田 泰成	三重中央	8級	131	26
優勝	準優勝	三位	三位	55	まつの あいら 松野 愛咲	弥富	6級	145	34
				56	やぶうち じょうたろう 藪内 承太郎	京都南	7級	131	33
				57	なかた つばさ 中田 翼	三重北	6級	126	26

Cコート

1階 剣道場

■型 小学5年生 新人の部

指定型

平安1

優勝	準優勝	三位	三位	No.	氏 名	所属道場	級・段	身長	体重
				58	ひるかわ ゆきの 蛭川 結希乃	京都南	4級	140	33
				59	おおわき ひなつ 大脇 緋夏	岐阜	9級	148	31
優勝	準優勝	三位	三位	60	やの たくみ 矢野 巧	三重北	9級	132	28

Aコート

2階 柔道場

■型 小学5年生 上級の部

指定型

平安3

				No.	氏 名	所属道場	級・段	身長	体重									
<table><tr><td>優勝</td></tr><tr><td>準優勝</td></tr><tr><td>三位</td></tr><tr><td>三位</td></tr></table>	優勝	準優勝	三位	三位	<table><tr><td></td><td></td></tr><tr><td></td><td></td></tr></table>					<table><tr><td></td><td></td></tr></table>			61	せき はるみ 関 陽海	大和	3級	136	27
	優勝																	
	準優勝																	
	三位																	
	三位																	
62	うした ひな 牛田 妃南	緑	5級	146	37													
<table><tr><td></td><td></td></tr></table>			<table><tr><td></td><td></td></tr></table>			63	わたなべ ふみや 渡邊 史弥	岐阜	8級	150	37							
64	やまなか れく 山中 怜琥	田原	2級	145	37													
<table><tr><td></td><td></td></tr><tr><td></td><td></td></tr></table>					<table><tr><td></td><td></td></tr></table>			<table><tr><td></td><td></td></tr></table>			65	いりぐち まあや 入口 真亜綾	中川	3級	153	40		
	66	えら きつぺい 江良 桔平	岐阜	8級	140	34												
<table><tr><td></td><td></td></tr><tr><td></td><td></td></tr></table>					<table><tr><td></td><td></td></tr></table>			67	にしお るみあ 西尾 恋姫	緑	3級	128	24					
68	かわい れんげ 河合 蓮華	田原	2級	135	29													
<table><tr><td></td><td></td></tr></table>			<table><tr><td></td><td></td></tr></table>			69	なかごし みれい 中越 美玲	大和	4級	139	30							
70	の ま な き 野間 海希	三重中央	2級	130	28													

■型 小学6年生 新人の部

指定型

平安1

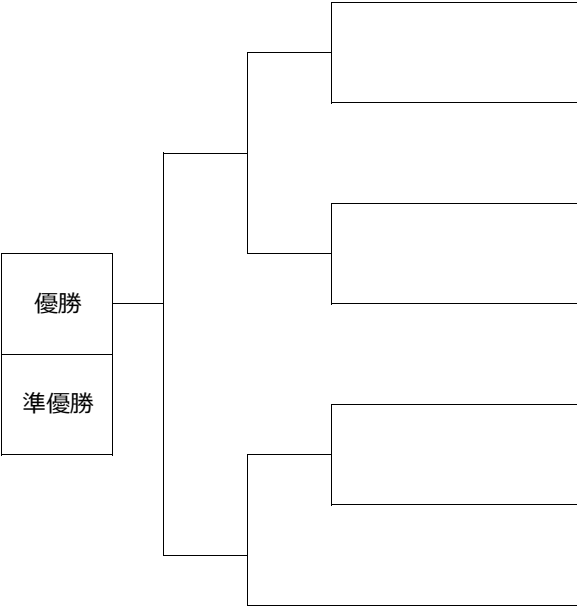

No.	氏 名	所属道場	級・段	身長	体重
71	しばた さくたろう 柴田 桜太郎	尾張旭	3級	154	42
72	いとう はるま 伊藤 悠真	大和	5級	155	40
73	はっとり ひろや 服部 紘弥	中川	8級	150	45
74	しげおか うた 茂岡 潤多	緑	4級	143	38
75	しょうじ いつき 莊司 樹	大和	10級	149	49
76	おおい こう 大井 煌	緑	無級	150	44
77	はまじま けいと 濱島 佳叶	緑	4級	139	31

Aコート

2階 柔道場

■型 小学6年生 上級の部

指定型

平安4

	No.	氏 名	所属道場	級・段	身長	体重
優勝	78	いしい えいと 石井 瑛翔	尾張旭	3級	132	32
	79	みやもと あいと 宮本 哀翔	大和	9級	160	52
	80	ひろさわ みつる 廣澤 在	岐阜	4級	147	38
	81	うめむら ぎんじ 梅村 銀志	滋賀中央	3級	143	36
	82	まさき そうま 眞崎 想真	滋賀中央	3級	140	33
	83	しらくら あおと 白倉 碧人	中川	2級	147	35
準優勝	84	すずき かんた 鈴木 貫太	滋賀中央	4級	153	37
三位	85	やまだ しん 山田 芯	大和	6級	137	37
三位	86	にしま れん 西山 蓮	岐阜	3級	145	34

Bコート

2階 柔道場

■型 中学生 新人の部

指定型

平安3

	No.	氏 名	所属道場	級・段	身長	体重
優勝	87	むらまつ さい 村松 菜	江南	3級	170	45
	88	うした さな 牛田 早南	緑	5級	156	47
	89	よしかわ なゆ 吉川 椰結	中	8級	140	35

Aコート 2階 柔道場		
■ 型 中学生 上級の部	指定型	突きの型

		No.	氏 名	所属道場	級・段	身長	体重
優勝		90	<div> <div> <div>きしえ あいさ</div> <div>岸江 藍沙</div> </div> </div>	三重中央	初段	153	43
		91	<div> <div>なかやま かずほ</div> <div>中山 和穂</div> </div>	大和	3級	155	46
		92	<div> <div>くの けんたろう</div> <div>久野 憲太郎</div> </div>	岐阜	2級	153	42
		93	<div> <div>むらた ゆきほ</div> <div>村田 幸歩</div> </div>	三重中央	3級	147	34
		94	<div> <div>の ま な つ</div> <div>野間 海司</div> </div>	三重中央	初段	150	45
		95	<div> <div>さるわたり まなと</div> <div>猿渡 愛斗</div> </div>	岐阜	6級	159	57
		96	<div> <div>おおかど たくと</div> <div>大門 拓斗</div> </div>	三重中央	1級	152	42
		97	<div> <div>わたなべ せいじ</div> <div>渡邊 晟示</div> </div>	岐阜	3級	160	48
三位		98	<div> <div>にしお るるあ</div> <div>西尾 來姫</div> </div>	緑	1級	145	33

Aコート 2階 柔道場		
■ 型 高校生 上級の部	指定型	最破

		No.	氏 名	所属道場	級・段	身長	体重
優勝		99	<div> <div>すずき はな</div> <div>鈴木 花菜</div> </div>	滋賀中央	2級	162	49
		100	<div> <div>くの かいせい</div> <div>久野 介誠</div> </div>	岐阜	1級	172	62

Aコート

2階 柔道場

■型 一般 上級の部

指定型

撃塞小

		No.	氏 名	所属道場	級・段	身長	体重
		101	ふじもと ちな 藤本 千奈	岐阜	1級	153	43
		102	おおたに まさし 大谷 匡司	北	初段	172	69
		103	ひろさわ まさてる 廣澤 全晶	岐阜	9級	178	75
		104	たきいし ようこ 瀧石 葉子	三重中央	初段	154	54
		105	えがわ ゆうすけ 江川 裕輔	静岡	弐段	173	69
		106	にいの ひろき 新野 博紀	岐阜	四段	170	71

優勝

準優勝

Cコート

1階 剣道場

■組手 幼年女子の部

試合時間

本戦

延長戦

1分

1分

		No.	氏 名	所属道場	級・段	身長	体重
		1	いませ せら 今瀬 世愛	北	無級	102	18
		2	なかみね なぎさ 中峯 渚	三重中央	10級	109	18
		3	ひらた みり 平田 心利	中川	無級	120	21

優勝

■組手 幼年男子の部

試合時間

本戦

延長戦

1分

1分

No.	氏 名	所属道場	級・段	身長	体重
4	かみや そうし 神谷 宗志	瑞穂	9級	113	21
5	おちあい そら 落合 蒼空	三重中央	10級	126	33
6	かなべ よいち 金部 誉一	西	10級	112	19
7	ひるかわ だいき 蛭川 大貴	京都南	10級	117	19
8	くにさわ けいいちろう 國澤 慧一郎	中川	10級	119	19
9	まえだ ぜん 前田 禅	三重中央	6級	118	25
10	なかごし えいと 中越 瑛斗	大和	10級	111	20
11	にしだ あおせ 西田 青畝	アクトス 滝の水	9級	108	19
12	かわすみ りゅうと 川隅 琉友	西尾	10級	109	18
13	きむら りつ 木村 理都	滋賀中央	10級	120	31
14	かみや よう 神谷 葉生	西尾	10級	125	26
15	ひの ふう 日野 風	三重中央	9級	123	23

優勝

準優勝

三位

三位

Cコート

1階 剣道場

■組手 小学1年生女子 新人の部

試合時間

本戦

延長戦

1分

1分

No.	氏 名	所属道場	級・段	身長	体重
16	なかみね つばさ 中峯 翼	三重中央	10級	112	16
17	おおいわ ことは 大岩 琴羽	緑	10級	119	20
18	よしだ みつき 吉田 光季	木場	9級	120	26
19	ひろさわ まもる 廣澤 依	岐阜	10級	122	34

優勝

準優勝

Bコート

2階 柔道場

■組手 小学1年生女子 上級の部

試合時間

本戦

延長戦

1分

1分

No.	氏 名	所属道場	級・段	身長	体重
20	なかむら ねね 中村 寧希	滋賀中央	7級	119	21
21	かわい もみじ 河合 栞	田原	9級	120	22

優勝

Cコート

1階 剣道場

■組手 小学1年生男子 新人の部

試合時間

本戦

延長戦

1分

1分

No.	氏 名	所属道場	級・段	身長	体重
22	かわむら はると 川村 悠翔	瑞穂	10級	124	24
23	かつの いちず 勝野 想	北	10級	120	23
24	やまなか れお 山中 玲凰	田原	無級	115	23
25	にしい こてつ 西井 虎哲	三重中央	10級	118	23
26	こやま かける 児山 颯	岐阜	9級	126	23
27	はない いずき 花井 稜希	瑞穂	10級	129	26
28	おだ えいじろう 小田 瑛次郎	大和	10級	108	20

優勝

準優勝

Bコート

2階 柔道場

■組手 小学1年生男子 中級の部

試合時間

本戦

延長戦

1分

1分

No.	氏 名	所属道場	級・段	身長	体重
29	かどわき ゆうだい 門脇 優大	一宮	8級	119	23
30	あきうち れんと 秋内 蓮翔	大和	7級	115	20
31	せんごく いつき 仙石 稜樹	三重北	無級	117	23
32	ひらおか ゆう 平岡 佑海	港	9級	128	25
33	つだ しゅんき 津田 隼輝	静岡	5級	122	22
34	なか いと 中井 維人	岐阜	9級	123	20
35	のはら さつき 野原 颯希	尾張旭	8級	120	22

優勝

準優勝

Cコート

1階 剣道場

■組手 小学2年生女子 新人の部

試合時間	本戦	延長戦
	1分	1分

優勝

準優勝

No.	氏 名	所属道場	級・段	身長	体重
36	しらいし みつき 白石 美月	瑞穂	9級	125	20
37	さたけ うた 佐竹 美多	名東	10級	127	27
38	かつの きずな 勝野 結	北	無級	120	22
39	たぐち ゆま 田口 結麻	アクトス 滝の水	7級	125	21

Bコート

2階 柔道場

■組手 小学2年生女子 中級の部

試合時間	本戦	延長戦
	1分	1分

優勝

No.	氏 名	所属道場	級・段	身長	体重
40	かわい ふうあ 河井 歩愛	春日井	8級	130	33
41	ひるかわ ゆづき 蛭川 結月	京都南	8級	121	22

Cコート

1階 剣道場

■組手 小学2年生男子 新人の部

試合時間

本戦

延長戦

1分

1分

No.	氏 名	所属道場	級・段	身長	体重
42	ふじ ゆうせい 藤 佑成	瑞穂	6級	120	20
43	はっとり まさや 服部 聖也	中川	8級	125	26
44	むらせ いぶき 村瀬 颯	緑	8級	120	20
45	おだ ゆうま 小田 悠真	アクトス 滝の水	9級	122	24
46	かみで はづき 神出 漣希	西	10級	125	26
47	かみや むねかず 神谷 宗和	瑞穂	9級	135	25
48	ふくしま まさと 福島 誠士	アクトス 滝の水	10級	126	25
49	おおいゆ あさひ 大岩 陽	緑	9級	128	25
50	はまおか しき 濱岡 志樹	天白	8級	131	29
51	あおき ゆら 青木 結想	GG金山	8級	132	34
52	ほんだ かいと 本田 海斗	アクトス 滝の水	10級	132	31
53	ひの かける 日野 駆	中川	8級	132	35
54	おだ しんのすけ 小田 信之介	大和	8級	117	20
55	おかざき ゆう 岡崎 優	緑	8級	113	19
56	まきの しおん 牧野 史煌	瑞穂	10級	129	26
57	なかむら こうだい 中村 航大	ルネサンス 甚目寺	9級	129	26
58	すずき はるたか 鈴木 玄陵	半田	9級	122	22

優勝

準優勝

三位

三位

Bコート

2階 柔道場

■組手 小学2年生男子 中級の部

試合時間	本戦	延長戦
	1分	1分

	No.	氏 名	所属道場	級・段	身長	体重
優勝 準優勝	59	いながき しんげん 稲垣 臣謙	三重中央	7級	128	30
	60	うした せ な 牛田 聖七	緑	6級	135	40
	61	すぎうら なぎさ 杉浦 凪	大和	10級	114	21
	62	おおわき ちあき 大脇 知晃	岐阜	8級	125	23
	63	はるた いおり 春田 唯於理	大和	8級	133	38
	64	こじま けいしん 小島 慶真	三重中央	9級	120	22
	65	みやもと りょう 宮本 涼	西	8級	128	31

Bコート

2階 柔道場

■組手 小学2年生男子 上級の部

試合時間	本戦	延長戦
	1分	1分

	No.	氏 名	所属道場	級・段	身長	体重
優勝 準優勝	66	たけうち しょう 竹内 翔	岐阜	8級	138	30
	67	かがみ ようすけ 各務 洋介	名東	6級	128	26
	68	すずき ひょうま 鈴木 彪慎	三重中央	8級	131	34
	69	こばやし しんた 小林 心大	岐阜	8級	115	18
	70	すさみ とらのすけ 須佐美 虎ノ介	瑞穂	4級	128	30

Cコート

1階 剣道場

■組手 小学3年生女子 新人の部

試合時間

本戦

延長戦

1分

1分

No.	氏 名	所属道場	級・段	身長	体重
71	ふかや りあん 深谷 莉杏	津島	無級	119	22
72	おおい れい 大井 怜	緑	無級	137	37
73	とみなが にこ 富永 二瑚	ルネサンス 甚目寺	7級	131	32
74	はっとり ゆな 服部 由奈	中川	8級	130	25

優勝

準優勝

Bコート

2階 柔道場

■組手 小学3年生女子 上級の部

試合時間

本戦

延長戦

1分

1分

No.	氏 名	所属道場	級・段	身長	体重
75	にしお るのあ 西尾 夢姫	緑	6級	119	22
76	かめやま ゆうひ 亀山 夕陽	岐阜	6級	135	29
77	いしだ ゆうか 石田 優花	中川	6級	137	36
78	せき まほ 関 真帆	大和	6級	125	23
79	はせがわ しおり 長谷川 栞織	弥富	6級	129	31
80	つばきやま ゆえら 椿山 桜笑来	名東	9級	139	29
81	ひらた しき 平田 心嬉	中川	6級	136	28

優勝

準優勝

■組手 小学3年生男子 新人の部

試合時間

本戦

延長戦

1分

1分

No.	氏 名	所属道場	級・段	身長	体重
82	よしだ よう 吉田 瑛	犬山	10級	125	29
83	いのうえ みなと 井上 湊翔	ルネサンス 甚目寺	8級	130	26
84	くりむね ゆうせい 栗宗 侑生	中川	8級	135	35
85	いとう ひろと 伊藤 央翔	瑞穂	6級	137	34
86	むろや そうま 室屋 湊稀	中川	8級	131	50
87	きたざわ れんた 北沢 練汰	春日井	10級	131	34
88	みやむら れいと 宮村 琉威闘	三重中央	10級	126	32
89	さわだ きょうのしん 澤田 恭之慎	東	7級	135	32
90	いまえだ あやと 今枝 理人	中川	8級	135	48
91	ひさの こうせい 久野 広晴	瑞穂	6級	133	28
92	よしだ さすけ 吉田 沙佑	木場	6級	130	28
93	なかむら きせい 中村 樹生	田原	7級	135	27

優勝

準優勝

三位

三位

Bコート

2階 柔道場

■組手 小学3年生男子 中級の部

試合時間	本戦	延長戦
	1 分	1 分

	No.	氏 名	所属道場	級・段	身長	体重
優勝 準優勝	94	かめやま れん 亀山 蓮	岐阜	9級	139	40
	95	あきうち ゆいと 秋内 結翔	大和	6級	128	32
	96	やじま そうた 矢島 聡大	三重北	8級	137	32
	97	いりぐち とうま 入口 到磨	中川	7級	128	29
	98	せんごく だいき 仙石 大樹	三重北	無級	128	26
	99	たかはし ぜん 高橋 善	中川	8級	129	28
	100	ひろさわ いたる 廣澤 至	岐阜	6級	137	39

Bコート

2階 柔道場

■組手 小学3年生男子 上級の部

試合時間	本戦	延長戦
	1 分	1 分

	No.	氏 名	所属道場	級・段	身長	体重
優勝 準優勝	101	すぎやま 杉山 ゆいき	大和	6級	129	38
	102	なかにし ゆうが 中西 優雅	岐阜	6級	134	31
	103	たなか れんと 田中 蓮人	天白	5級	132	29
	104	とみた あらた 富田 新	三重中央	3級	130	27
	105	やまさき はるき 山崎 悠生	津島	6級	133	31
	106	ますだ あらた 増田 新大	岐阜	8級	133	40
	107	かなべ めぐる 金部 運	名東	5級	137	38

Cコート

1階 剣道場

■組手 小学4年生女子 新人の部

試合時間	本戦	延長戦
	1分	1分

優勝

No.	氏 名	所属道場	級・段	身長	体重
108	やまもと れいみ 山本 麗未	京都南	10級	127	24
109	はしもと ゆの 橋本 夢乃	中川	7級	143	42

Bコート

2階 柔道場

■組手 小学4年生女子 中級の部

試合時間	本戦	延長戦
	1分	1分

優勝

No.	氏 名	所属道場	級・段	身長	体重
110	おぐり めい 小栗 芽依	瑞穂	7級	135	32
111	かげやま うみ 陰山 海実	京都南	5級	142	38

Aコート

2階 柔道場

■組手 小学4年生女子 上級の部

試合時間	本戦	延長戦
	1分	1分

優勝

No.	氏 名	所属道場	級・段	身長	体重
112	なかた つばさ 中田 翼	三重北	6級	126	26
113	まつの あいら 松野 愛咲	弥富	6級	145	34

■組手 小学4年生男子 新人の部

試合時間

本戦

延長戦

1分

1分

No.	氏 名	所属道場	級・段	身長	体重
114	はっとり きよしろう 服部 清志郎	緑	5級	125	24
115	はやかわ りょう 早川 諒	木場	6級	126	21
116	まつうら いくと 松浦 郁柊	西尾	9級	125	25
117	しまだ たいせい 島田 泰成	三重中央	8級	131	26
118	はやし あやと 林 彪斗	中川	6級	129	24
119	もり やまと 森 大門	天白	6級	128	31
120	うえの こうだい 上野 煌大	中	7級	134	31
121	あだち そうや 安立 想也	弥富	7級	135	30
122	よしかわ ごうき 吉川 豪毅	中	8級	135	33
123	まえかわ そら 前川 颯良	中川	8級	142	30
124	かんだ あおい 神田 蒼生	春日井	7級	138	31
125	おおいわ みなと 大岩 湊	緑	10級	139	33
126	みやざわ ひでお 宮澤 英男	大和	6級	141	43
127	あきた りいち 秋田 理壱	西	8級	137	40
128	たきもと はるき 瀧本 晴喜	瑞穂	6級	142	35

優勝

準優勝

三位

三位

■組手 小学4年生男子 中級の部

試合時間

本戦

延長戦

1分

1分

No.	氏 名	所属道場	級・段	身長	体重
129	まつおか しゅうや 松岡 秀弥	一宮	4級	130	30
130	のぐち けいし 野口 佳志	三重北	無級	132	32
131	うちやま ねいと 内山 音糸	北	6級	135	31
132	みやべ えいと 宮部 瑛斗	岐阜	8級	137	30
133	はちや るい 蜂谷 琉生	大和	6級	138	47
134	てらだ はるき 寺田 悠希	静岡	6級	140	44
135	なかざわ ぐんじ 中澤 軍司	津島	8級	142	44

優勝

準優勝

■組手 小学4年生男子 上級の部

試合時間

本戦

延長戦

1分

1分

No.	氏 名	所属道場	級・段	身長	体重
136	とうだ りゅうのすけ 任田 琉之介	三重北	6級	127	26
137	あんどう じんた 安藤 仁汰	名東	2級	142	37
138	やまぐち いぶき 山口 依吹	三重中央	9級	143	41
139	なかの そういち 中野 創一	滋賀中央	3級	137	31
140	よねむら いっしん 米村 一心	三重中央	5級	138	33
141	しまづ あつひと 嶋津 厚仁	名東	3級	132	30
142	はぎわら そうま 萩原 蒼真	三重北	7級	131	28
143	なかしま ゆうり 中島 悠理	中川	6級	135	29
144	やまぐち あいと 山口 藍都	三重中央	5級	143	38
145	さとう ゆいと 佐藤 結仁	緑	5級	136	28
146	うまた りく 馬田 莉空	三重北	6級	137	30
147	すぎやま えいしん 杉山 瑛信	岐阜	4級	138	56

優勝

準優勝

三位

三位

Bコート

2階 柔道場

■組手 小学5年生女子 中級の部

試合時間	本戦	延長戦
	1分	1分

	No.	氏 名	所属道場	級・段	身長	体重
優勝 準優勝	148	いわい みれい 岩井 実玲	岐阜	8級	160	58
	149	とみなが あこ 富永 愛子	ルネサンス 甚目寺	7級	159	48
	150	はせがわ なつな 長谷川 夏菜	三重北	9級	143	34
	151	かめやま れみ 亀山 麗美	岐阜	9級	146	36
	152	ひるかわ ゆきの 蛭川 結希乃	京都南	4級	140	33
	153	うした ひな 牛田 妃南	緑	5級	146	37

Aコート

2階 柔道場

■組手 小学5年生女子 上級 軽量級の部(36kg未満)

試合時間	本戦	延長戦
	1分	1分

	No.	氏 名	所属道場	級・段	身長	体重
優勝	154	なかごし みれい 中越 美玲	大和	4級	139	30
	155	にしお るみあ 西尾 恋姫	緑	3級	128	24

Aコート

2階 柔道場

■組手 小学5年生女子 上級 重量級の部

試合時間	本戦	延長戦
	1分	1分

	No.	氏 名	所属道場	級・段	身長	体重
優勝	156	とくみつ あゆみ 徳光 彩友美	岐阜	6級	155	45
	157	いりぐち まあや 入口 真亜綾	中川	3級	153	40

Cコート

1階 剣道場

■組手 小学5年生男子 新人の部

試合時間	本戦	延長戦
	1分	1分

	No.	氏 名	所属道場	級・段	身長	体重
優勝 準優勝	158	あゆさわ きひろ 鮎澤 希宙	天白	6級	139	34
	159	こじま たいよう 小嶋 大陽	ルネサンス 甚目寺	8級	139	37
	160	ひびの しゅんや 日比野 隼也	ルネサンス 甚目寺	4級	140	34
	161	ひさの いっせい 久野 一晴	瑞穂	4級	145	35
	162	やまうち あさひ 山内 朝日	ルネサンス 甚目寺	9級	153	55

Bコート

2階 柔道場

■組手 小学5年生男子 中級の部

試合時間	本戦	延長戦
	1分	1分

	No.	氏 名	所属道場	級・段	身長	体重
優勝 準優勝 三位 三位	163	おくだ はるま 奥田 陽真	岐阜	6級	136	39
	164	やまなか れく 山中 怜琥	田原	2級	145	37
	165	まえだ りきや 前田 力哉	半田	8級	150	74
	166	くろえ そうま 黒江 壮真	京都南	4級	150	47
	167	いしばし ひなた 石橋 陽向	三重中央	2級	133	43
	168	かわい れんげ 河合 蓮華	田原	2級	135	29
	169	たまもと はるひ 玉元 陽光	三重北	8級	136	28
	170	きたもり ひなた 北森 日向	弥富	6級	149	55
	171	なかやま てると 中山 輝人	大和	5級	140	42

Aコート

2階 柔道場

■組手 小学5年生男子 上級 軽量級の部(40kg未満)

試合時間	本戦	延長戦
	1分	1分

		No.	氏 名	所属道場	級・段	身長	体重
<div>優勝</div> <div>準優勝</div> <div>三位</div> <div>三位</div>		172	ひらおか りと 平岡 利透	港	5級	147	36
		173	おちあい そうた 落合 蒼太	三重中央	2級	145	37
		174	せき はるみ 関 陽海	大和	3級	136	27
		175	もり ぜんや 森 善弥	岐阜	4級	133	31
		176	の ま な き 野間 海希	三重中央	2級	130	28
		177	はせがわ こうだい 長谷川 広大	天白	3級	140	38
		178	とみた かおる 富田 薫	三重中央	2級	145	34
		179	わたなべ ふみや 渡邊 史弥	岐阜	8級	150	37
		180	みぞぐち こうた 溝口 航太	三重北	4級	143	33

Aコート

2階 柔道場

■組手 小学5年生男子 上級 重量級の部

試合時間

本戦

延長戦

1分

1分

	No.	氏 名	所属道場	級・段	身長	体重
優勝	181	ますだ あきひこ 増田 昭彦	名東	2級	150	41
	182	まえだ きしん 前田 輝心	静岡	3級	148	49
	183	なかにし はやと 中西 隼杜	豊橋	4級	148	54
	184	まえだ ぎんじ 前田 銀志	三重中央	2級	145	52
	185	かめやま あさひ 亀山 旦陽	岐阜	4級	150	55
	186	むらかみ ゆうが 村上 侑雅	名東	6級	145	45
	187	すみや こうのすけ 住谷 幸之輔	東	2級	145	41
	188	まえだ ようすけ 前田 陽亮	静岡	3級	148	41
	189	みやがわ かずと 宮川 和大	豊橋	2級	153	49
	190	もとむら むさし 本村 武蔵	瑞穂	2級	160	58

Bコート

2階 柔道場

■組手 小学6年生女子 中級の部

試合時間

本戦

延長戦

1分

1分

	No.	氏 名	所属道場	級・段	身長	体重
優勝	191	はら ゆずか 原 柚子花	中川	6級	147	48
	192	ま つ だ 松田 つばさ	ルネサンス 甚目寺	7級	148	38
	193	み つ い 三井 りさ	瑞穂	2級	147	37
	194	こばやし ゆう 小林 優結	西尾	3級	153	43

Cコート

1階 剣道場

■組手 小学6年生男子 新人の部

試合時間	本戦	延長戦
	1分	1分

	No.	氏 名	所属道場	級・段	身長	体重
優勝 準優勝 三位 三位	195	しょうじ いつき 莊司 樹	大和	10級	149	49
	196	たかくわ あかし 高桑 暁志	ルネサンス 甚目寺	10級	153	47
	197	はっとり ひろや 服部 紘弥	中川	8級	150	45
	198	すずき りくと 鈴木 陸斗	岡崎	8級	153	59
	199	あいば とも 饗庭 友	西尾	9級	146	38
	200	あだち ゆうや 安立 悠也	弥富	7級	145	35
	201	しげおか うた 茂岡 潤多	緑	4級	143	38
	202	かなわ じゅんや 川名 淳也	田原	2級	149	42

Bコート

2階 柔道場

■組手 小学6年生男子 中級の部

試合時間	本戦	延長戦
	1分	1分

	No.	氏 名	所属道場	級・段	身長	体重
優勝 準優勝	203	いとう はるま 伊藤 悠真	大和	5級	155	40
	204	ひろさわ みつる 廣澤 在	岐阜	4級	147	38
	205	みやもと あいと 宮本 哀翔	大和	9級	160	52
	206	ながや だいき 長屋 大輝	岐阜	5級	140	31
	207	かみや れいや 神谷 怜偉也	安城	3級	150	37

■組手 小学6年生男子 上級 軽量級の部(45kg未満)

試合時間

本戦

延長戦

1分

1分

No.	氏 名	所属道場	級・段	身長	体重
208	しらくら あおと 白倉 碧人	中川	2級	147	35
209	すずき かんた 鈴木 貫太	滋賀中央	4級	153	37
210	しろた あゆむ 城田 歩睦	三重北	4級	151	40
211	さとう とあ 佐藤 斗愛	瑞穂	2級	143	35
212	なかしま あいり 中島 碧理	中川	2級	150	40
213	にしま れん 西山 蓮	岐阜	3級	145	34
214	しまづ かつひと 嶋津 克仁	名東	3級	147	34
215	しばた さくたろう 柴田 桜太郎	尾張旭	3級	154	42
216	こんどう るいと 近藤 留以斗	三重北	4級	154	39

優勝

準優勝

三位

三位

Aコート 2階 柔道場			
■組手 小学6年生男子 上級 重量級の部	試合時間	本戦	延長戦
		1分	1分

		No.	氏 名	所属道場	級・段	身長	体重
優勝 準優勝 三位 三位		217	うちだ そあ 内田 颯愛	三重北	4級	155	46
		218	きむら りんたろう 木村 凜汰朗	大和	2級	153	62
		219	わたなべ ぜん 渡邊 全	岐阜	4級	149	57
		220	あんどう かんた 安藤 亘汰	名東	2級	153	50
		221	まつもと だいご 松本 大虎	静岡	2級	158	46
		222	すずき たかひろ 鈴木 乙央	中	5級	165	52
		223	あさの ひなた 浅野 陽向	岐阜	4級	156	52
		224	やました そうたろう 山下 颯太郎	大和	1級	156	40

Bコート 2階 柔道場			
■組手 中学1年生女子 新人の部	試合時間	本戦	延長戦
		1分30秒	1分

		No.	氏 名	所属道場	級・段	身長	体重
優勝		225	よしかわ なゆ 吉川 椰結	中	8級	140	35
		226	むらた ゆきほ 村田 幸歩	三重中央	3級	147	34

Aコート

2階 柔道場

■組手 中学1年生女子 上級 軽量級の部(45kg未満)

試合時間	本戦	延長戦
	1分30秒	1分

優勝			No.	氏 名	所属道場	級・段	身長	体重
			227	きしえ あいさ 岸江 藍沙	三重中央	初段	153	43
			228	なかにし さり 中西 紗理	豊橋	2級	151	44
			229	にしお るるあ 西尾 來姫	緑	1級	145	33

Aコート

2階 柔道場

■組手 中学1年生女子 上級 重量級の部

試合時間	本戦	延長戦
	1分30秒	1分

優勝			No.	氏 名	所属道場	級・段	身長	体重
			230	まえだ きくの 前田 菊乃	天白	1級	154	56
			231	かめやま ひなた 亀山 陽向	岐阜	3級	160	63
			232	すずき みゆな 鈴木 心優梨	大和	1級	167	60

Bコート

2階 柔道場

■組手 中学1年生男子 新人の部

試合時間	本戦	延長戦
	1分30秒	1分

優勝			No.	氏 名	所属道場	級・段	身長	体重
			233	あさい かん 浅井 完	一宮	8級	158	38
			234	ひらおか せな 平岡 聖央	港	8級	149	39
			235	しばざき るあ 柴崎 琉有	田原	4級	145	36

■組手 中学1年生男子 中級の部

試合時間

本戦

延長戦

1分30秒

1分

No.	氏 名	所属道場	級・段	身長	体重
236	わした みやと 和下 雅音	一宮	4級	153	44
237	いとう すぐる 伊藤 傑	弥富	6級	160	42
238	ほその ひなた 細野 陽日	西	8級	158	42
239	くの けんたろう 久野 憲太郎	岐阜	2級	153	42
240	やまぐち れお 山口 烈生	瑞穂	2級	166	55
241	いしだ かんた 石田 莞大	中川	4級	166	65

優勝

準優勝

Aコート 2階 柔道場			
■組手 中学1年生男子 上級 重量級の部	試合時間	本戦	延長戦
		1分30秒	1分

	No.	氏 名	所属道場	級・段	身長	体重
優勝	242	の ま な つ 野間 海司	三重中央	初段	150	45
	243	すがや れんすけ 菅谷 漣佑	春日井	1級	159	48
	244	こいけ かなた 小池 夏向	岐阜	2級	157	59
	245	なかやま かずほ 中山 和穂	大和	3級	155	46
	246	わたなべ せいじ 渡邉 晟示	岐阜	3級	160	48
	247	ごとう ゆうた 後藤 勇太	三重北	5級	160	47
	248	くりやま こうたろう 栗山 航太郎	滋賀中央	2級	160	50
	249	ひび あきら 日比 明楽	田原	2級	162	48
準優勝	250	すぎやま 杉山 ゆずゆ	大和	3級	164	53
三位						
三位						

Aコート 2階 柔道場			
■組手 中学2.3年生女子 上級 重量級の部	試合時間	本戦	延長戦
		1分30秒	1分

	No.	氏 名	所属道場	級・段	身長	体重
優勝	251	まつもと りお 松本 莉和	静岡	1級	161	54
	252	もとむら いろは 本村 彩羽	瑞穂	1級	164	67

Bコート

2階 柔道場

■組手 中学2.3年生男子 新人の部

試合時間	本戦	延長戦
	1分30秒	1分

優勝
準優勝

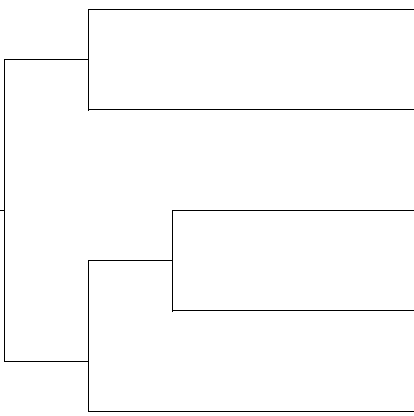

No.	氏 名	所属道場	級・段	身長	体重
253	むろや ふうま 室屋 迪稀	中川	5級	156	55
254	たきいし ともき 瀧石 友貴	三重中央	10級	165	49
255	はら そうが 原 蒼冴	中川	6級	161	69
256	みやざき とうか 宮崎 透風	一宮	10級	174	81
257	むらた こうすけ 村田 幸翼	三重中央	3級	163	48

Bコート

2階 柔道場

■組手 中学2.3年生男子 中級の部

試合時間	本戦	延長戦
	1分30秒	1分

優勝
準優勝

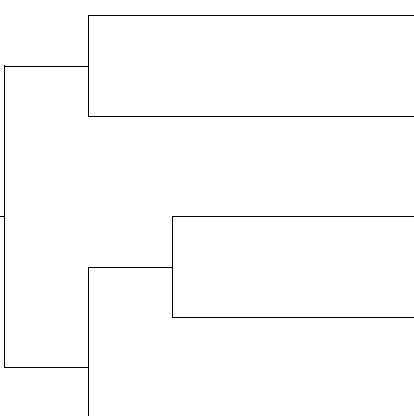

No.	氏 名	所属道場	級・段	身長	体重
258	せきやま さとし 関山 宣俊	一宮	3級	175	60
259	さるわたり まなと 猿渡 愛斗	岐阜	6級	159	57
260	すずき あきと 鈴木 暁斗	一宮	2級	155	46
261	おおかど たくと 大門 拓斗	三重中央	1級	152	42
262	みやもと かなと 宮本 海夏翔	大和	10級	164	66

Aコート

2階 柔道場

■組手 中学2.3年生男子 上級 中量級の部(60kg未満)

試合時間

本戦

延長戦

1分30秒

1分

No.	氏 名	所属道場	級・段	身長	体重
263	さかい ひなた 酒井 陽向	大和	無級	163	57
264	もり いちと 森 一翔	岐阜	3級	163	55

優勝

Aコート

2階 柔道場

■組手 中学2.3年生男子 上級 重量級の部

試合時間

本戦

延長戦

1分30秒

1分

No.	氏 名	所属道場	級・段	身長	体重
265	かわい るき 河合 琉樹	岐阜	3級	168	68
266	つつい ふうが 筒井 颯牙	三重中央	4級	168	82
267	やまだ さつき 山田 皐	大和	1級	161	61

優勝

Aコート

2階 柔道場

■組手 高校生男子 中級 重量級の部

試合時間

本戦

延長戦

1分30秒

1分

No.	氏 名	所属道場	級・段	身長	体重
268	くの かいせい 久野 介誠	岐阜	1級	172	62
269	しばた ひなた 柴田 暖大	中川	7級	182	100
270	むろや はるま 室屋 遥稀	中川	5級	166	65

優勝

Aコート

2階 柔道場

■組手 高校生男子 上級 軽量級の部(60kg未満)

試合時間

本戦

延長戦

1分30秒

1分

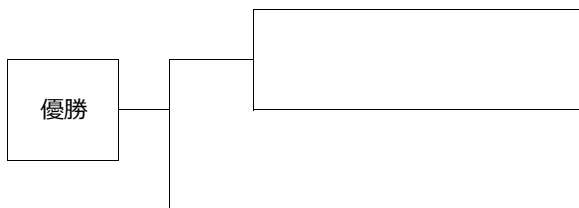

No.	氏 名	所属道場	級・段	身長	体重
271	まえだ かんたろう 前田 幹太郎	天白	1級	170	55
272	のむら しゅうじろう 野村 柊士朗	春日井	2級	170	59
273	くらもと きよしろう 藏本 清史郎	天白	1級	172	59

Aコート

2階 柔道場

■組手 女子セーフティ 中級の部

試合時間

本戦

延長戦

1分30秒

1分



No.	氏 名	所属道場	級・段	身長	体重
274	すずき はな 鈴木 花菜	滋賀中央	2級	162	49
275	うめだ しおり 梅田 栞	中川	2級	158	48

Aコート

2階 柔道場

■組手 女子セーフティ シニアの部

試合時間

本戦

延長戦

1分30秒

1分



No.	氏 名	所属道場	級・段	身長	体重
276	たきいし ようこ 瀧石 葉子	三重中央	初段	154	54
277	ふじもと ちな 藤本 千奈	岐阜	1級	153	43

Aコート

2階 柔道場

■組手 男子35歳以上 45歳未満の部

試合時間	本戦	延長戦
	1分30秒	1分

優勝

No.	氏 名	所属道場	級・段	身長	体重
278	まさき てつあき 眞崎 哲朗	滋賀中央	無級	172	70
279	しばた てつみ 柴田 鉄美	中川	3級	165	69

Aコート

2階 柔道場

■組手 男子45歳以上 55歳未満の部

試合時間	本戦	延長戦
	1分30秒	1分

優勝

No.	氏 名	所属道場	級・段	身長	体重
280	よこやま ひろかず 横山 弘和	三重中央	初段	173	69
281	まつばら あきら 松原 晃	春日井	初段	183	84

Aコート

2階 柔道場

■組手 男子60歳以上 65歳未満の部

試合時間	本戦	延長戦
	1分30秒	1分

優勝

No.	氏 名	所属道場	級・段	身長	体重
282	おおたに まさし 大谷 匡司	北	初段	172	69
283	えがわ ゆうすけ 江川 裕輔	静岡	弐段	173	69
284	なかはま けんじ 中浜 建次	名東	初段	167	63

■組手 一般男子 初中級の部

試合時間

本戦

延長戦

1分30秒

1分

No.	氏 名	所属道場	級・段	身長	体重
285	えら かずみ 江良 和美	岐阜	10級	170	69
286	やまぐち あつき 山口 敦樹	天白	無級	164	64
287	たなか こうだい 田中 滉大	三重中央	無級	171	76
288	ふじしろ たつき 藤城 樹	田原	無級	187	78
289	かとう ひでき 加藤 秀樹	津島	8級	181	89
290	くりき やすゆき 栗木 泰之	小牧	8級	182	74
291	とみもり まこと 富森 誠	瑞穂	6級	175	77

優勝

準優勝